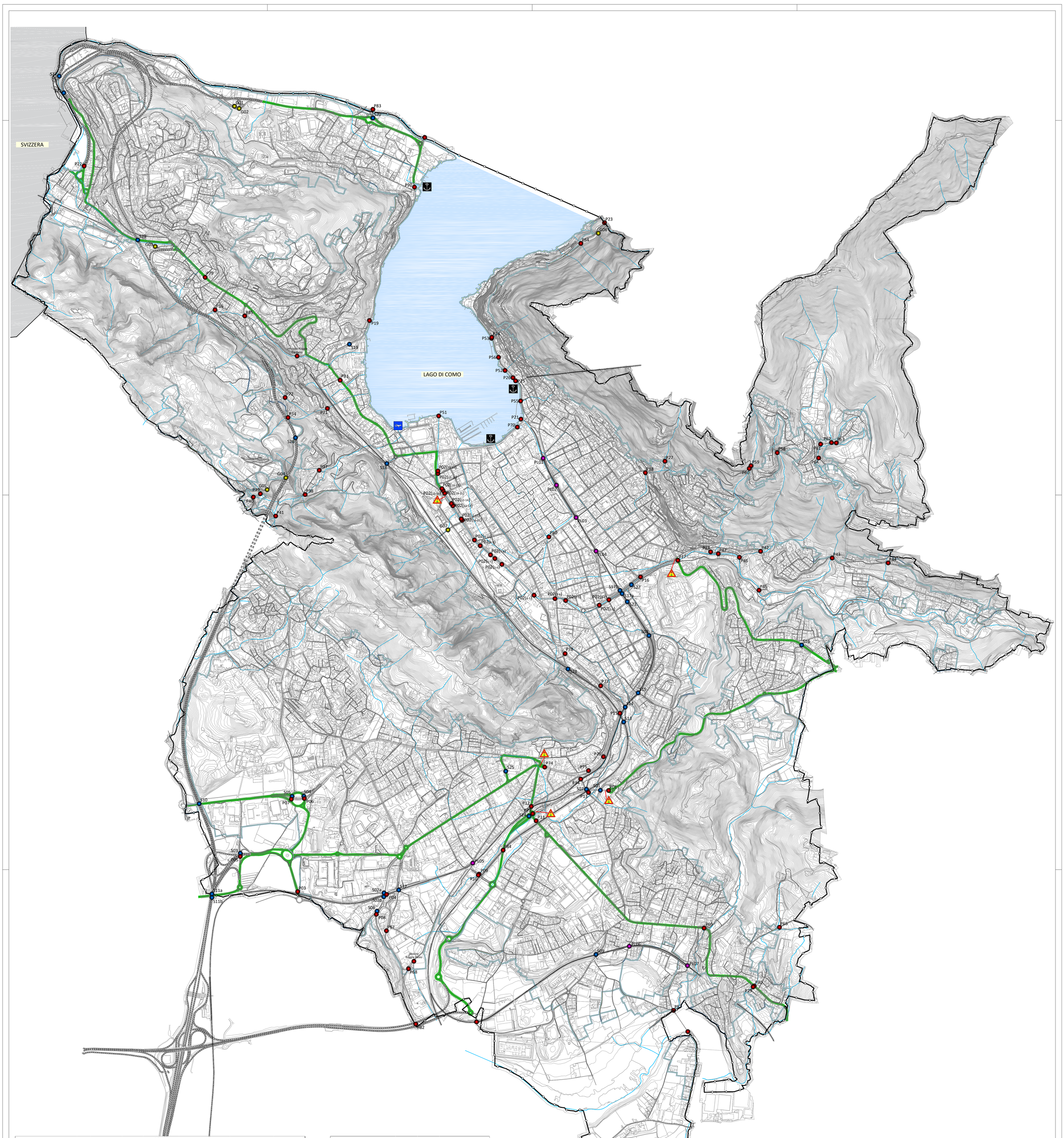

PONTI

Denominazione	Campate n.	Langh. (luce campata) mt.	Largh. (impal.) mt.	Ente proprietario/Gestore	Tipologia Strutturale	Attraversamento di	Schema statico
P01 - Viadotto dei lavatoi	17	30	12	Comune di Como	travi in acciaio e soletta in c.a. + travi in c.a.p.	Ferrovia Como-Milano, Via dei Mulini e via Donatori di Sangue	misto
P02 - Tratto 0-1 - Tombinamento torrente Cosia	-	10	101	Comune di Como	Travi in c.a. prefabbricate	Tombamento torrente Cosia	Appoggio-Appoggio
P02 - Tratto 1-2 - Tombinamento torrente Cosia	-	10	289,4	Comune di Como	Travi gettate in opera	Tombamento torrente Cosia	Appoggio-Appoggio
P02 - Tratto 2-3 - Tombinamento torrente Cosia	-	10	87,6	Comune di Como	Travi precompressione esterna	Tombamento torrente Cosia	Appoggio-Appoggio
P02 - Tratto 3-4 - Tombinamento torrente Cosia	-	10	171	Comune di Como	Travi gettate in opera	Tombamento torrente Cosia	Appoggio-Appoggio
P02 - Tratto 4-5 - Tombinamento torrente Cosia	-	10	353,2	Comune di Como	Travi con precompressione esterna	Tombamento torrente Cosia	Appoggio-Appoggio
P02 - Tratto 5-6 - Tombinamento torrente Cosia	-	10	74	Comune di Como	Travi in c.a. prefabbricate	Tombamento torrente Cosia	Appoggio-Appoggio
P02 - Tratto 6-7 - Tombinamento torrente Cosia	-	10	46,2	Comune di Como	Travi gettate in opera	Tombamento torrente Cosia	Appoggio-Appoggio
P02 - Tratto 7-8 - Tombinamento torrente Cosia	-	10	104,7	Comune di Como	Travi in c.a. prefabbricate	Tombamento torrente Cosia	Appoggio-Appoggio
P02 - Tratto 8-9 - Tombinamento torrente Cosia	-	10	63	Comune di Como	Travi in c.a. con ringrossi e rinforzi in acciaio	Tombamento torrente Cosia	Appoggio-Appoggio
P02 - Tratto 9-10 - Tombinamento torrente Cosia	-	10	183,6	Comune di Como	Travi in c.a. prefabbricate	Tombamento torrente Cosia	Appoggio-Appoggio
P02 - Tratto 10-11 - Tombinamento torrente Cosia	-	10	12,6	Comune di Como	Travi gettate in opera	Tombamento torrente Cosia	Appoggio-Appoggio
P02 - Tratto 11-12 - Tombinamento torrente Cosia	-	10	123	Comune di Como	Travi in c.a. prefabbricate	Tombamento torrente Cosia	Appoggio-Appoggio
P02 - Tratto 12-13 - Tombinamento torrente Cosia	-	10	20,8	Comune di Como	Travi gettate in opera	Tombamento torrente Cosia	Appoggio-Appoggio
P02 - Tratto 13-14 - Tombinamento torrente Cosia	-	10	98,6	Comune di Como	Travi in c.a. prefabbricate	Tombamento torrente Cosia	Appoggio-Appoggio
P02 - Tratto 14-15 - Tombinamento torrente Cosia	-	10	26,3	Comune di Como	Travi gettate in opera	Tombamento torrente Cosia	Appoggio-Appoggio
P02 - Tratto 15-16 - Tombinamento torrente Cosia	-	10	17	Comune di Como	Arco in pietra	Tombamento torrente Cosia	arco
P02 - Tratto 16-17 - Tombinamento torrente Cosia	-	10	156,7	Comune di Como	Travi gettate in opera	Tombamento torrente Cosia	Appoggio-Appoggio
P02 - Tratto 17-18 - Tombinamento torrente Cosia	-	10	21	Comune di Como	Travi in acciaio	Tombamento torrente Cosia	Appoggio-Appoggio
P02 - Tratto 18-19 - Tombinamento torrente Cosia	-	10	48,7	Comune di Como	Travi gettate in opera	Tombamento torrente Cosia	Appoggio-Appoggio
P03 - Collegamento via Cecilio Leopardi	1	16,9	11,9	Comune di Como	travi in c.a.p.	Ferrovia	Appoggio-Appoggio
P04 - Cavalcaferrovia di via Pasquale Paoli	1	23,2	11,8	Comune di Como	arco in c.a.	Ferrovia	arco
P05 - Cavalcavia Cecilio/Colombo	1	20	12	Comune di Como	Solettone in c.a.	via Colombo	Appoggio-Appoggio
P06 - Cavalcavia Via Varesina n.2	1	15	12	Comune di Como	Solettone in c.a.	Via del Dos	Appoggio-Appoggio
P07 - Cavalcavia Via Varesina n.1	1	15	12	Comune di Como	Solettone in c.a.	Via del Dos	Appoggio-Appoggio
P08 - Cavalcavia Clemente XIII	1	6,5	-	Comune di Como	Solettone in c.a.	Via Pasquale Paoli	Appoggio-Appoggio
P09 - Cavalca ferrovia n.1	1	20	3	Comune di Como	Arco in c.a.	Ferrovia	arco
P10 - Cavalca ferrovia n.2	1	20	3	Comune di Como	travi in c.a.p. + soletta	Ferrovia	appoggio-appoggio
P11 - Cavalcavia di via Canturina	1	15	10	Comune di Como	arco in muratura e solettone in c.a.	Ferrovia	arco
P12 - Ponte su ferrovia nord	1	15	10	Comune di Como	arco in muratura e solettone in c.a.	Ferrovia	arco
P13 - Cavalcavia su FS	1	10	8	Comune di Como	arco in muratura	Ferrovia	arco
P14 - Cavalcavia su FN	1	17	6,8	Comune di Como	arco in muratura	Ferrovia	arco
P15 - Cavalcavia di via Napoleona	1	10	15	Comune di Como	arco in muratura	Ferrovia	arco
P16 - Ponte Sattifico	1	8	20	Comune di Como	Travi e solettone in c.a.	-	Appoggio-Appoggio
P17 - Ponte di San Martino	1	11	20	Comune di Como	arco in muratura con allargamenti in c.a.	-	misto
P18 - Ponte di via per Brunate	1	5,8	6,1	Comune di Como	arco in pietra con allargamento in c.a.	Torrente Valduce	misto
P19 - Ponte del Grumello	4	6	10	Comune di Como	arco in c.a.	-	arco
P20 - Ponte alagio	2	8	12	Comune di Como	arco in pietra e c.a.	-	arco
P21 - Ponte darsena	1	3	-	Comune di Como	soletta in c.a.	-	Appoggio-Appoggio
P22 - Bretella frontiera	7	23,75	14	Comune di Como	cassone in c.a.	-	Appoggio-Appoggio
P23 - Diramazione via Torno	1	4	6	Comune di Como	Solettone in c.a.	Reticolo secondario	Appoggio-Appoggio
P24 - Viale Geno	33	4,5	-	Comune di Como	Graticcio di travi e soletta in c.a.	-	Misto
P25 - Viale Geno	1	2,4	-	Comune di Como	Arco in pietra e travi e soletta in c.a.	Reticolo secondario	Arco, appoggio-appoggio
P26 - Viale Geno	1	2,4	-	Comune di Como	Arco in pietra	Reticolo secondario	arco
P27 - Viale Geno	1	3,45	4,1	Comune di Como	Solettone in c.a.	Reticolo secondario	Appoggio-Appoggio
P28 - Via Brenna	1	1,56	-	Comune di Como	Arco in pietra	Reticolo secondario	Arco
P29 - Via Canturina	1	3	5,5	Comune di Como	Arco in pietra	Reticolo secondario	Arco
P30 - Via Canturina	1	3	-	Comune di Como	Arco in pietra	Reticolo secondario	Arco
P34 - Via Per San Fermo	1	3	12,6	Comune di Como	arco in pietra	Reticolo Secondario	Arco
P35 - Via Camozzi	1	5	17	Comune di Como	arco in pietra, impalato in laterocemento	Reticolo Secondario	Arco, appoggio-appoggio
P36 - Via Cardano	1	3,1	5,3	Comune di Como	Arco in c.a.	Reticolo Secondario	Arco
P37 - Via XXVII Maggio	1	1	5,5	Comune di Como	arco in pietra	Reticolo Secondario	Arco
P38 - Via XXVII Maggio	1	4,5	4,8	Comune di Como	arco in pietra	Reticolo Secondario	Arco
P39 - Via XXVII Maggio	1	3	4,2	Comune di Como	arco in pietra	Reticolo Secondario	Arco
P40 - Via XXVII Maggio	1	1,5	6,5	Comune di Como	arco in pietra	Reticolo Secondario	Arco
P41 - Via XXVII Maggio	1	1,4	6,4	Comune di Como	arco in pietra	Reticolo Secondario	Arco
P42 - Via Rienza	1	0,8	9,3	Comune di Como	arco in pietra con allargamento in c.a.	Reticolo Secondario	Arco
P43 - Via Rienza	1	6,8	7,5	Comune di Como	arco in pietra con allargamento in laterizio	Reticolo Secondario	Arco
P44 - Via Zampiero	1	4	5,5	Comune di Como	arco in pietra	Reticolo Secondario	Arco
P45 - Via Pannilani	1	10	3,7	Comune di Como	travi in c.a.	Torrente Cosia	Appoggio-Appoggio
P46 - Via Brenna	1	1	4,7	Comune di Como	Arco in pietra	Reticolo Secondario che si immette sul torrente Cosia	Arco
P47 - Via Brenna	1	15,35	3,8	Comune di Como	reticolare in acciaio	Reticolo Secondario che si immette sul torrente Cosia	Reticolare
P51 - Tempio Voltiano	1	10	9,5	Comune di Como	Travi in c.a.		Appoggio-Appoggio
P52 - Viale Geno	1	0,5	-	Comune di Como	Arco in c.a.	Reticolo Secondario	Arco
P53 - Viale Geno	1	2,4	14	Comune di Como	Travi in c.a.	Reticolo Secondario	Appoggio-Appoggio
P54 - Via Torno	2	13	3	Comune di Como	Arco in c.a.	Allargamento carreggiata	Arco
P55 - Lungo Lario Trieste	1	1	-	Comune di Como	Arco in pietra	Reticolo Secondario	Arco
P56 - Viale Geno	1	2,5	-	Comune di Como	arco in pietra e travi in c.a.		Arco e appoggio-appoggio
P57 - Via Nirguarda	1	3,1	7,8	Comune di Como	arco in muratura e solettone in c.a.	Reticolo Secondario	Arco e appoggio-appoggio
P58 - Via per Civiglio	1	2	5,2	Comune di Como	Arco in pietra	Reticolo Secondario	Arco
P59 - Via Per Civiglio	1	0,8	7	Comune di Como	Arco in pietra	Reticolo Secondario	Arco
P60 - Via per Civiglio	1	5	4,5	Comune di Como	solettone in c.a.	Reticolo Secondario	Appoggio-Appoggio
P61 - Via Minicio	1	2,15	4,5	Comune di Como	Arco in pietra	Reticolo Secondario	Arco
P62 - Via Minicio	1	2,3	4	Comune di Como	Arco in pietra	Reticolo Secondario	Arco
P63 - Via Minicio	1	1,7	4,4	Comune di Como	Arco in pietra	Reticolo Secondario	Arco
P64 - Via Ghislanzoni	1	4	5	Comune di Como	Arco in pietra	Reticolo Secondario	Arco
P65 - Via Mirabello	1	2,6	5,8	Comune di Como	Arco in pietra	Reticolo Secondario	Arco
P67 - Via Clemente XIII (Rampa)				Comune di Como			
P68 - Via Scalabrini/Via Prinetti/Via Clemente XIII		3,5	11	Comune di Como			
P69 - Via Vallasca		3,2	19	Comune di Como			
P70 - Lungo Lario Trieste (ponte darsena)	1	33,85	18,9	Comune di Como	Travi cap	Lago - Darsena	Appoggio-Appoggio
P71 - Via Bixio		27	7,5	Comune di Como			
P72 - Via per San Fermo		13	8,7	Comune di Como			
P73 - Via Canturina/Ristoteria su viadotto dei Lavatoi		46,5	11	Comune di Como			
P74 - Via Napoleona sottopasso (Camerlata)		18,4	3	Comune di Como			
P75 - Via Napoleona sottopasso (EX Sant'Anna)		17,4	3	Comune di Como			
P76 - Via Napoleona sottopasso (P Valmullini)		29	3,4	Comune di Como			
P77 - Via Napoleona sottopasso (via Castellini)		23	2,7	Comune di Como			
P78 - Via Napoleona sottopasso (San Rocco)		14,6	3	Comune di Como			
P79 - Via Bellinzona/Majnoni		17,6	2,5	Comune di Como			
P80 - Piazza Vittoria sottopasso		16	3	Comune di Como			
P81 - Via Bellinzona/Largo Spluga sottopasso		15	2,5	Comune di Como			
P82 - Via Prinetti				Pedemontana			
P83 - Via Ponte Nuovo				Comune di Cernobbio Comune di Como			
P84 - Cavalcaferrovia opera connessa tang. Como		56	16	Comune di Como			

SOTTOPASSI

Denominazione	Larghezza mt.	Altezza mt.	Ente proprietario/Gestore
S01 - Via Oltrecolle (P01)	11,3	5	Comune di Como
S02a - Via P. Paoli (P04)	4,5	4,4	Comune di Como
S02b - Via P. Paoli (P04)	3,5	4,4	Comune di Como
S03 - Via Cecilio/Via Colombo (P05)	10,4	5	Comune di Como
S04 - Sottopasso n.2 Via Varesina (P06)	9,5	5	Comune di Como
S05 - Sottopasso n.1 via Varesina (P07)	9,5	5	Comune di Como
S06 - Clemente XIII (P08)	6,2	4,7	Comune di Como
S07 - Via Donatori di Sangue (P13)	5,3	5,5	Comune di Como
S08 - Via Salvo D'Acquisto/Via Carso	10,7	4,7	Ferrovie FN
S09 - Via al Piano/Via Frisia	7,2	7,3	Ferrovie FS
S10 - Via Varesina confine Montano Lucino	16	4,6	Autostrada
S11a - Via Canonica confine Montano Lucino	7,5	4,6	Autostrada
S11b - Via Canonica confine Montano Lucino	4,6	4,6	Autostrada
S12 - Via Ortigara	3	2,5	Ferrovie FN
S13 - Via dei Mulini	4	3,4	Ferrovie FS
S14 - Via dei Mulini	4	3,4	Ferrovie FN
S15 - Via Montegrappa	2,9	2,9	Ferrovie FN
S16 - Statale per Lecco (Passerella pedonale)		4,4	Comune di Como
S17a - Via Castelnuovo	7	4,5	Ferrovie FN
S17b - Via Ambrosoli	8,5	4,5	Ferrovie FN
S18 - Via Bixio	5,6	6,4	Ferrovie FS
S19 - Via per Cernobbio (Passerella pedonale)	9,45	5	Comune di Como
S20 - Via Asiago (Sottopasso Regina)	4,5	4,2	ANAS
S21 - Via Brogeda	10	4,7	Autostrada
S22 - Via Brogeda	8,9	6,3	Autostrada
S23 - Via Anzani/Via Valleggio	5	2,3	Ferrovie FN
S24 - Viadotto dei Lavatoi/Via Canturina	11	5,5	Comune di Como
S25 - Via Badone (Passerella pedonale)		5	Comune di Como
S26 - Via per San Fermo (sottopasso A9)	9,6	4,1	Autostrada
S27 - Via Castelnuovo (Passerella pedonale)		7,8	Convenzione con Comune di Como
S28 - Via Rimoldi	6	3,4	Ferrovie FS
S29 - Via Bellinzona (Sottopasso A9)		>5	Autostrada

PASSAGGI A LIVELLO

Denominazione	Larghezza mt.	Ente proprietario/Gestore
PL01 - Piazza del Popolo	9,5	Ferrovie FN
PL02 - Via Perti	8,5	Ferrovie FN
PL03 - Viale Battisti	9	Ferrovie FN
PL04 - Piazzale Gerbetto	9,5	Ferrovie FN
PL05 - Via Scalabrini/1° Maggio	7,5	Ferrovie FN
PL06 - Via Tagliamento	5	Ferrovie FS
PL07 - Via Ningsuarda	6	Ferrovie FS

GALLERIE

Denominazione	Larghezza mt.	Altezza mt.	Ente proprietario/Gestore
G01 - Via Asiago			Autostrada
G02 - Via Asiago			Provincia
G03 - Via Bellinzona (esclusiva bus)	7,5	4,8	Comune di Como
G04 - Via per San Fermo			Provincia
G05 - Via per San Fermo			Provincia
G06 - Via Torno			Provincia

CIRCOLAZIONE DI TRASPORTI E VEICOLI IN CONDIZIONI DI ECCEZIONALITA'
l.r. 4 aprile 2012, n.6, art.42 e s.m.i.

COMUNE DI COMO
Reti, Strade, Acque e Mobilità

Aggiornamento cartografia E: 15/04/2021

STRADE PERCORRIBILI DI COMPETENZA DEL COMUNE DI COMO
108 ton - Macchine operatrici eccezionali, veicoli ad uso speciale, di massa complessiva fino a 108 ton con limite di carico per asse di 13 ton.

- Confine provinciale (con indicazione nome Province)
- Confini Comunali
- Confine del centro abitato comunale ai sensi del Codice della Strada
- Laghi
- Sistema idrico principale
- Aeroporti
- Porti
- Rete Autostradale
- Rete stradale (statale, regionale, provinciale, comunale principale)
- Rete Ferroviaria
- **Strade di competenza percorribili da macchine operatrici eccezionali, veicoli ad uso speciale di massa complessiva fino a 108 ton con limite di carico per asse di 13 ton.**

Limitazioni puntuali, con indicazione di inizio, fine, dimensione (lunghezza, luce libera, ampiezza, …) e nominativo del soggetto proprietario del manufatto interferito (se diverso); le informazioni dovranno essere inserite in una tabella allegata alla cartografia. Nella cartografia e nella tabella dovranno essere indicati i progressivi numerici di riferimento (es. nel caso di più gallerie, le stesse verranno indicate in cartografia con G e con il relativo numero progressivo 1,2,3,4…).

- Interruzione/limitazione temporanea
- Gallerie
- Linee aeree
- Passaggio a livello
- Ponte / Cavalcavia
- Sottopasso
- Strettoia