

**Agenzia delle Entrate
CATASTO FABBRICATI
Ufficio Provinciale di
Como**

Dichiarazione protocollo n. CO0003450 del 15/01/2016

Planimetria di u.i.u. in Comune di Como

Via Alfonso Lissi

civ. 2

Identificativi Catastali:

Sezione: REB

Foglio: 3

Particella: 147

Subalterno: 2

Compilata da:
Mattioli Sergio

Iscritto all'albo:
Periti Edili

Prov. Como

N. 01155

Scheda n. 1

Scala 1:200

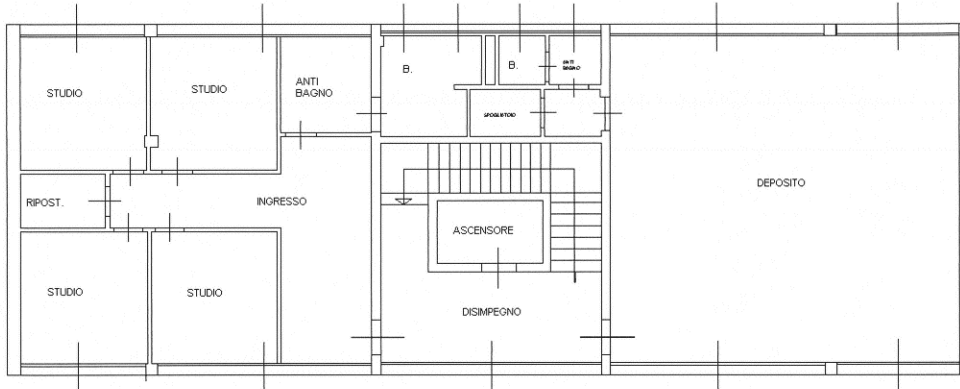

**PIANO PRIMO
H.mt.3.37**

