

**Agenzia del Territorio  
CATASTO FABBRICATI  
Ufficio Provinciale di  
Como**

Dichiarazione protocollo n. CO0113927 del 14/06/2006  
Planimetria di u.i.u. in Comune di Como  
Viale Fratelli Rosselli civ. 10

Identificativi Catastali:  
Sezione: BOR  
Foglio: 5  
Particella: 1931  
Subalterno: 701

Compilata da:  
Molteni Bruno  
Iscritto all'albo:  
Geometri  
Prov. Como N. 1211

Scheda n. 1      Scala 1:200

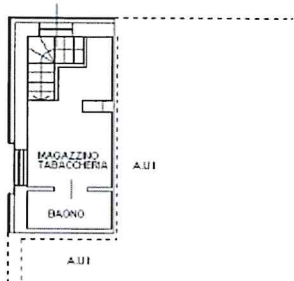

PIANO PRIMO H 2.90

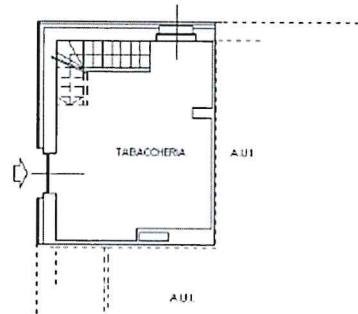

PIANO TERRA H 2.70



Ultima planimetria in atti

Catasto dei Fabbricati - Situazione al 09/07/2020 - Comune di COMO (C933) - Sez. Urb.: BOR - Foglio: 5 - Particella: 1931 - Subalterno: 701 >  
VIALE FRATELLI ROSSELLI n. 10 piano: T. 1.