

**Agenzia del Territorio  
CATASTO FABBRICATI  
Ufficio Provinciale di  
Como**

Dichiarazione protocollo n. CO0113927 del 14/06/2006

Planimetria di u.i.u. in Comune di Como

Viale Fratelli Rosselli

civ. 10

Identificativi Catastali:

Sezione: BOR  
Foglio: 5  
Particella: 1931  
Subalterno: 702

Compilata da:  
Molteni Bruno

Iscritto all'albo:  
Geometri

Prov. Como

N. 1211

Scheda n. 1

Scala 1:200

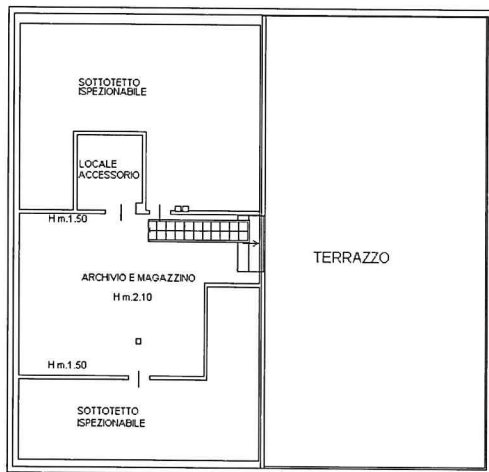

PIANO SECONDO  
(SOTTOTETTO)

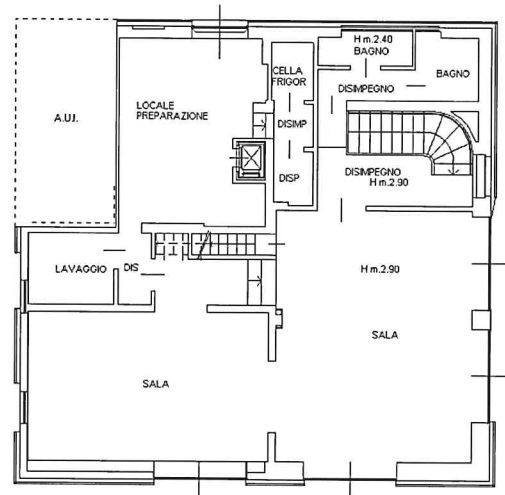

PIANO PRIMO

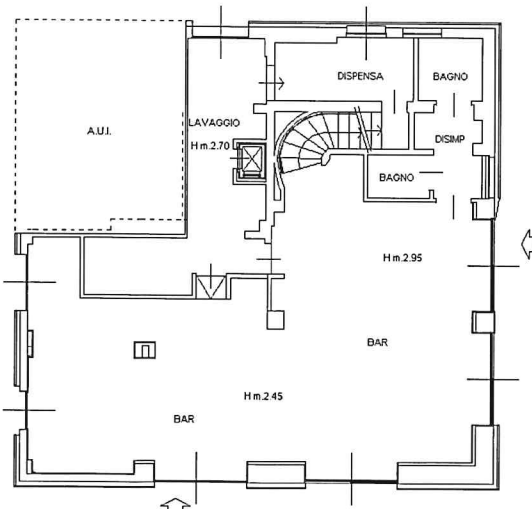

PIANO TERRA h245/295

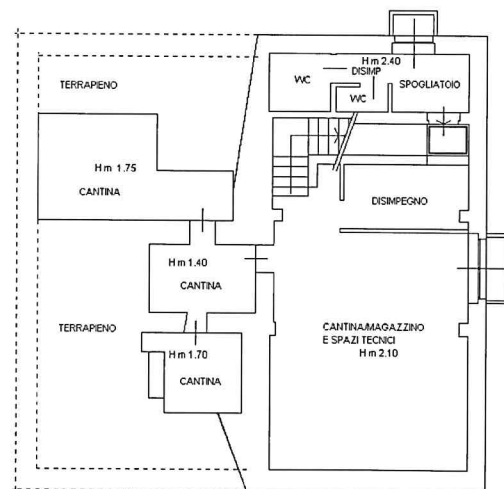

PIANO PRIMO SOTTOSTRADA  
(INTERRATO)

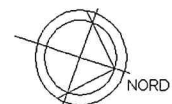

Ultima planimetria in atti

Data: 09/07/2020 - n. T176567 - Richiedente: CSTRHL71C48C933F

Totale schede: 1 - Formato di acquisizione: A4(210x297) - Formato stampa richiesto: A4(210x297)

Catasto dei Fabbricati - Situazione al 09/07/2020 - Comune di COMO (C933) - < Sez. Urb.: BOR - Foglio: 5 - Particella: 1931 - Subalterno: 702 >  
VIALE FRATELLI ROSSELLI n. 10 piano: S1-T-1-2;