

MODULARIO
F. rig. rend. 407



MINISTERO DELLE FINANZE
DIREZIONE GENERALE DEL CATASTO E DEI SS.TT.EE.
CATASTO EDILIZIO URBANO (RDL 13-4-1939, n. 652)

MOD. BN (CEU)

LIRE
250

Planimetria di u.i.u. in Comune di COMO via Piazza Della TESSITRICE civ.

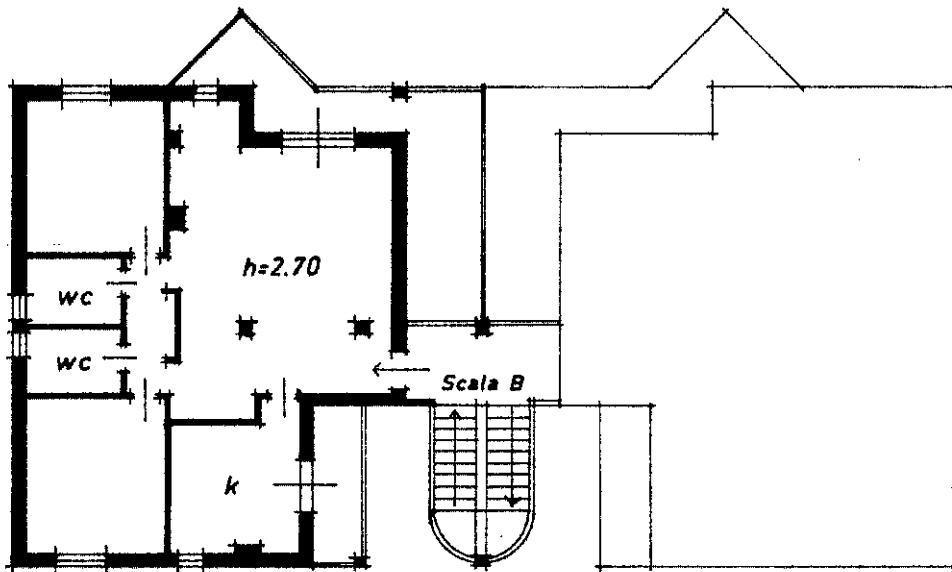

PIANO PRIMO

ORIENTAMENTO

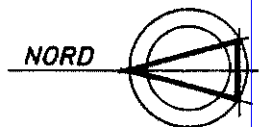

SCALA DI 1:200

Catasto dei Fabbricati - Situazione al 23/02/2021 - Comune di COMO (C933) - < Sez. Urb.: BOR - Foglio: 8 - Particella: 3812 - Subalterno: 10 >
PIAZZETTA DELLA TESSITRICE piano: 1;

Ultima planimetria in atti
Dichiarazione di N.C.
Denuncia di variazione
Data presentazione: 23/06/1990 - Data: 23/02/2021 - n. T380144 - Richiedente: PGNMRG63S70I441K
Totale schede: 8/c
F. n. 3812 sub. 10

Compilata dal
(Titolo, cognome e nome)
P.I.E. MAJOCCHI Mario
PERITI INDUSTRIALI
della provincia di COMO n. 130
data 13-6-90 Firma M. Majocchi

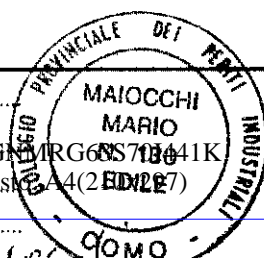

RISERVATO ALL'UFFICIO

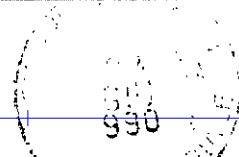

405