

MODULARIO
F. rig. rend. 407



MINISTERO DELLE FINANZE
DIREZIONE GENERALE DEL CATASTO E DEI SS.TT.EE.
CATASTO EDILIZIO URBANO (RDL 13-4-1939, n. 652)

MOD. BN (CEU)

LIRE
250

Planimetria di u.i.u. in Comune di COMO via Piazza Della TESSITRICE civ.

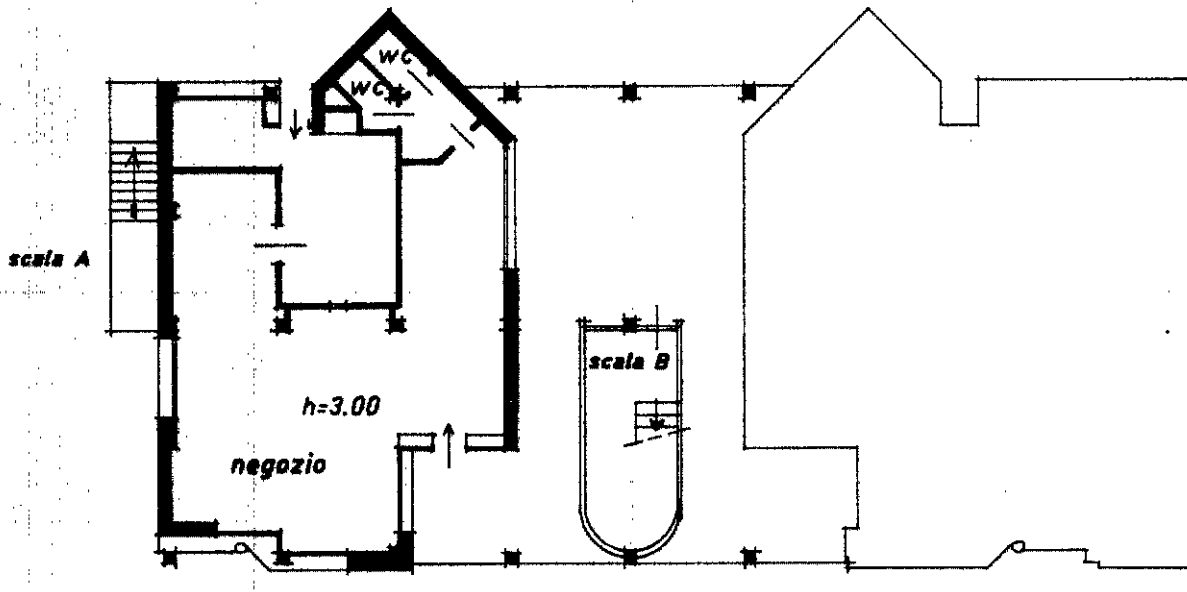

PIANO TERRENO

ORIENTAMENTO



SCALA DI 1: 200

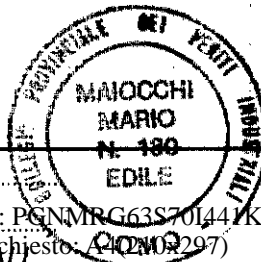

RISERVATO ALL'UFFICIO

Stamp: 8/11/90
Handwritten: LOT
Stamp: 23 GIU 1990

Ultima planimetria in atti

Data di variazione: 23/06/1990 - Data di presentazione: 23/06/1990

Totale schede: 1 - Formato di acquisizione: A4(210x297) - Formato stampa richiesto: A4(210x297)

Identificativi catastali

F. 8/c

n. 3812 sub. 2

Compilata dal

(Titolo, cognome e nome)

Mario Maiocchi Richiedente: PGNMRG63S70I441K

iscritto all'albo dei PERITI INDUSTRIALI

della provincia di COMO 130

13.6.90

Castro dei Fabbricai - Situazione al 23/02/2021 - Comune di COMO (C933) - < Sez. Urb.: BOR - Foglio: 8 - Particella: 3812 - Subalterno: 2 >
PIAZZETTA DELLA TESSITRICE, piano: T.