

MODULARIO  
F. rig. rend. 487



MINISTERO DELLE FINANZE  
DIREZIONE GENERALE DEL CATASTO E DEI SS.TT.EE.  
**CATASTO EDILIZIO URBANO** (RDL 13-4-1939, n. 652)

MOD. BN (CEU)

LIRE  
**250**

Planimetria di u.i.u. in Comune di COMO via Piazza Della TESSITRICE civ. ....

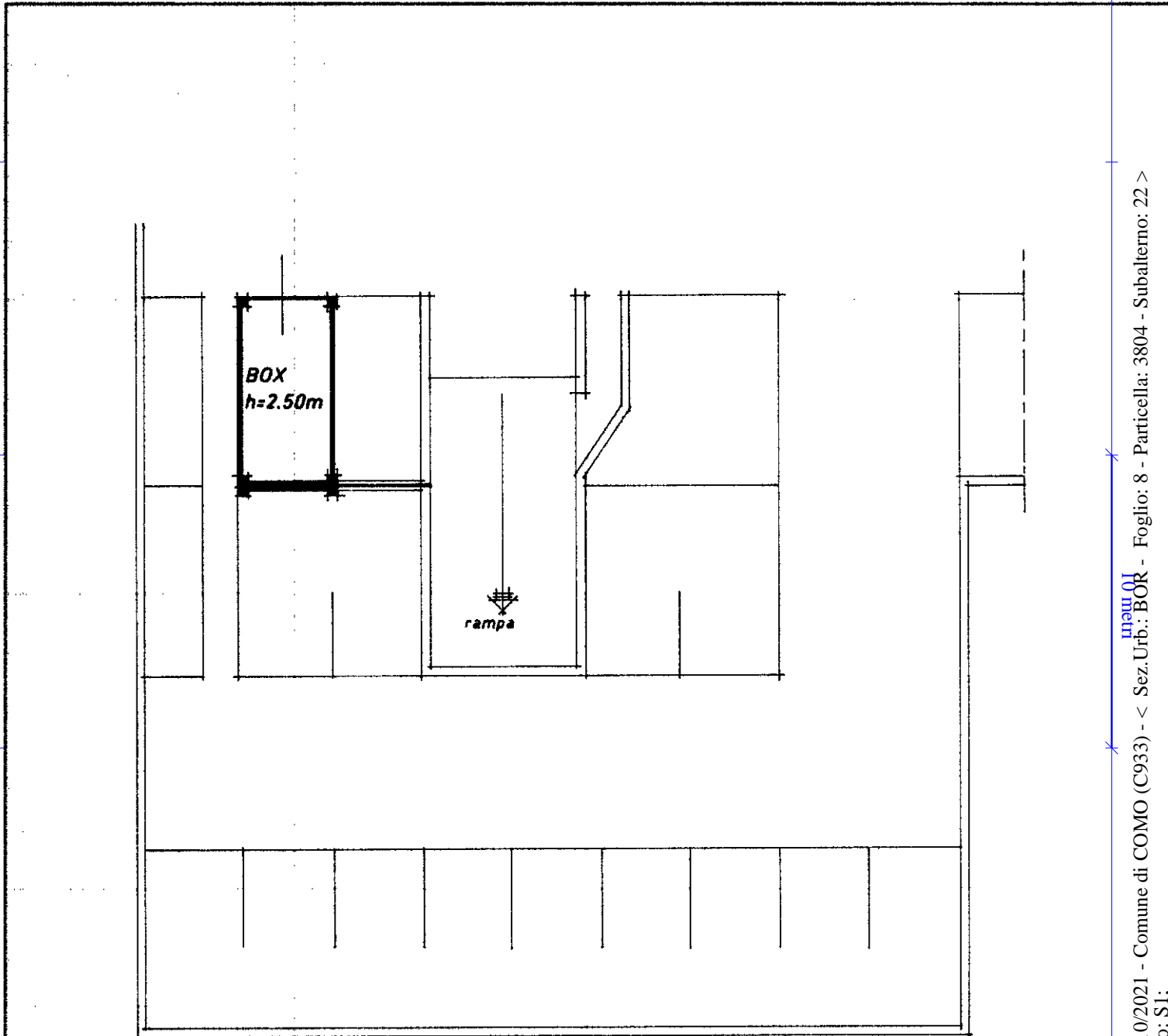

PIANO INTERRATO

ORIENTAMENTO

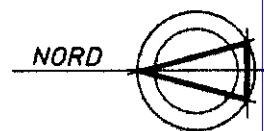

SCALA DI 1:200

Catasto dei Fabbricati - Situazione al 11/10/2021 - Comune di COMO (C933) - < Sez.Urb.: BOR - Foglio: 8 - Particella: 3804 - Subalterno: 22 >  
PIAZZETTA DELLA TESSITRICE piano: S1;

Ultima planimetria in atti  
Dichiarazione di N.C.   
Denuncia di variazione   
Data presentazione: 23/06/1990 - Data: 11/10/2021 - n. T200395 - Richiedente: PGNMRG63S70I441K  
Totale schede catastali di acquisizione: 9 (di cui 297) - Formato stampa richiesto: A4(210x297)  
F. 8/C  
n. 3804 sub. 22

Compilata dal .....  
(Titolo, cognome e nome)  
**P.I.E. MAJOCCHI Mario**  
**PERITI INDUSTRIALI**  
della provincia di COMO n. 130  
data 13-6-90 Firma M. Majocchi

RISERVATO ALL'UFFICIO