

COMO
Via Milano n°198

PIANO SEMINTERRATO

BOX

SCALA 1:100

--- CORTILE CONDOMINIALE ---

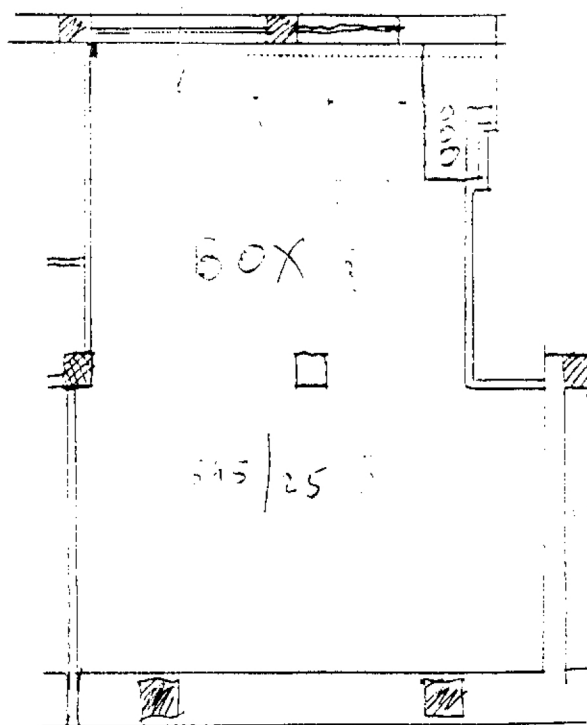

--- VIA MILANO ---

FOGLIO	N° <u>BOR/B</u>
MAPPALE	N° <u>545</u>
SUBALI	N° <u>62</u>
PROT.	N° _____

Catasto dei Fabbricati - Situazione al 10/12/2019 - Comune di COMO (C933) - < Sez.Urb.: BOR - Foglio: 8 - Particella:545 - Subalterno: 62 >
Via MILANO n. 70 piano: S1;

Ultima planimetria in atti