

MODULARIO
F. - Cat. S. T. - 315



MINISTERO DELLE FINANZE
DIREZIONE GENERALE DEL CATASTO E DEI SERVIZI TECNICI ERARIALI

MOD. B (Nuovo Catasto Edilizio Urbano)

Lire
15

NUOVO CATASTO EDILIZIO URBANO

(R. DECRETO-LEGGE 13 APRILE 1939, N. 632)

Planimetria dell'immobile situato nel Comune di Como: Monte Olimpino Via Conciliazione

Ditta COMUNE DI COMO

Allegata alla dichiarazione presentata all'Ufficio Tecnico Erariale di Como

D N° 0847913

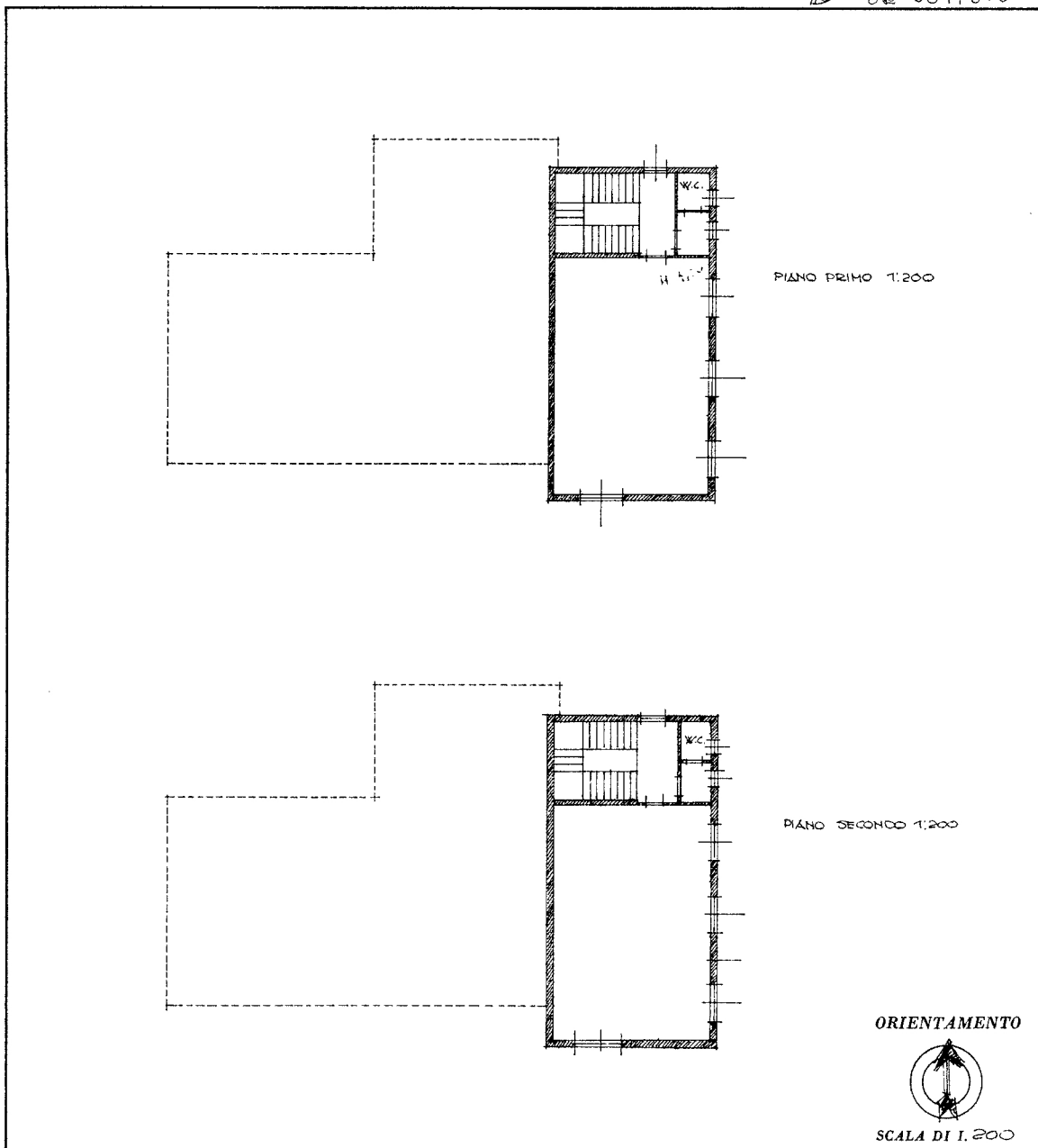

SPAZIO RISERVATO PER LE ANNOTAZIONI D'UFFICIO

DATA

PROT. N°

MAG 1973
449

Compilata dal P. I. E. Volentieri
(Titolo, nome e cognome del tecnico)

Giuseppe

Iscritto all'Albo de

della Provincia di

DATA 1 Aprile 1973

Firma:

Ultima planimetria in atti

Catasto dei Fabbricati - Situazione al 12/10/2021 - Comune di COMO (C933) - < Sez. Urb.: MOL - Foglio: 6 - Particella: 4373 - Subalterno: 4 >
VIA CONCILIAZIONE n. 67 piano: P-1-2;
num 01